ข้อมูลสภาพปัญหาและแนวทางการแก้ไขปัญหาเบื้องต้น
ของตำแหน่งการกีดขวางทางน้ำ จังหวัดเชียงราย

รหัสตำแหน่งกีดขวางที่: CR0701001001

ชื่อลำน้ำ แม่จัน เป็นสาขาของแม่น้ำ แม่คำ/แม่น้ำโขง ประเภทลำน้ำ แม่น้ำสาขา วันที่สำรวจ: 25 ตุลาคม 2562

หมู่บ้าน หมู่ที่ 1 ร้องผักหวาน ตำบล แม่จัน อำเภอ แม่จัน จังหวัด เชียงราย

พิกัดเริ่มปัญหา				พิกัดสิ้นสุดปัญหา			
X(UTM)	588867	Y(UTM)	2227293	X(UTM)	588867	Y(UTM)	2227293

หน้าตัดลำน้ำที่เกิดปัญหา		กว้าง (เมตร)				ลึก (เมตร)				ความชันตลิ่ง			
หน้าตัดลำน้ำเดิมในอดีตก่อนเกิดปัญหา		40				5				1:2			
หน้าตัดลำน้ำก่อนถึงที่เกิดปัญหา		10				4				1:1.5			
หน้าตัดที่แคบที่สุดของช่วงที่เกิดปัญหา													
- ทางน้ำเปิด		-				-				-			
- สะพาน		-				-				ความยาวช่องตอม่อ		-	เมตร
										จำนวนตอม่อ		-	ช่อง
- กรณีท่อลอด	ท่อกลม	เส้นผ่านศูนย์กลาง		-	เมตร	ยาว		-	เมตร	จำนวนท่อ		-	ช่อง
	ท่อเหลี่ยม	กว้าง	-	เมตร	สูง	-	เมตร	ยาว	-	เมตร	จำนวนท่อ	-	ช่อง
- อื่นๆ		ฝายกว้าง 20 เมตร											
หน้าตัดลำน้ำด้านท้ายน้ำหลังช่วงที่เกิดปัญหา		10				4				1:1.5			

ความยาวของช่วงลำน้ำที่เกิดปัญหา เป็นจุดระยะ น้อยกว่า 10 เมตร การดาดผิวของลำน้ำ ดาดผิว วัสดุที่ใช้ดาดผิวของลำน้ำ คอนกรีต

ลักษณะความเสียหาย น้ำท่วม ระดับ มาก ความถี่ที่เกิดความเสียหาย ทุกปี ระดับความเสี่ยง มาก

สาเหตุของการกีดขวางลำน้ำ

> โดยธรรมชาติ การทับถมของตะกอน (ลำน้ำตื้นเขิน) วัชพืช (หญ้า)

> โดยมนุษย์ จาก สิ่งปฏิกูล

ระดับการกีดขวาง น้อย คิดเป็น 1-30% หน่วยงานการดำเนินการแก้ไข -

โดยวิธี ยังไม่ได้ดำเนินการ ผลการดำเนินการ -

สภาพในปัจจุบันของโครงการที่แก้ไขปัญหา ยังไม่มีในแผน

สภาพปัญหาการกีดขวางทางน้ำ	แนวทางและวิธีการแก้ไขปัญหาเบื้องต้น
มีฝายน้ำล้นกีดขวางทางน้ำทำให้เศษกิ่งไม้ วัชพืช และสิ่งปฏิกูล มาติดตอม่อ ในช่วงน้ำหลากทำให้เกิดน้ำท่วมด้านเหนือน้ำ	ข้อมูลพื้นที่รับน้ำของตำแหน่งที่เกิดปัญหา A = 255.83 ตารางกิโลเมตร อัตราการไหลสูงสุด = 159.21 m^3/s Return period = 50 ปี
	ขุดลอกเอาตะกอนทราย เศษกิ่งไม้ออกก่อนฤดูน้ำหลาก และวางมาตรการขุดลอกตามระยะเวลาที่เหมาะของพื้นที่

รูปภาพประกอบ

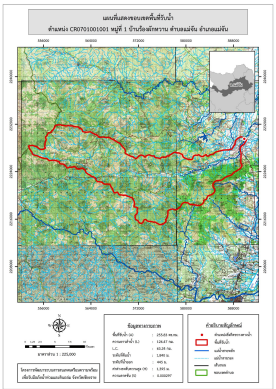

*หมายเหตุ ข้อมูลใช้เพื่อการศึกษาวางแผน ไม่สามารถใช้อ้างอิงทางกฎหมายและคดีความ